



# VÝROČNÁ SPRÁVA

o činnosti za rok 2015



MAREC  
2016

Asociácia pomoci postihnutým ADELI  
[www.appa.eu](http://www.appa.eu)



## ÚVOD

Aj v roku 2015 Asociácia pomoci postihnutým ADELI (APPA) v plnej miere napĺňala ciele stanovené pri svojom vzniku – všestrannú pomoc telesne postihnutým – predovšetkým tým, ktorí sú postihnutí neurologickými ochoreniami pohybu. Naše občianske združenie sa opätovne zaradilo medzi najvýznamnejšie charitatívne organizácie na Slovensku, nepochybne aj vďaka svojmu transparentnému nakladaniu s finančnými prostriedkami.

Finančný výtazok našich charitatívnych aktivít bol aj v tomto roku v plnej výške rozdelený na pomoc pre pacientov. Finančné prostriedky umožnili absolvovať rehabilitáciu v ADELI Medical Centre slovenským pacientom a umožnili tak im, ako aj ich rodinám plnohodnotnejší, kvalitnejší život.





# AKTIVITY APPA V ROKU 2015

Najvýznamnejšími aktivitami Asociácie pomoci postihnutým ADELI v roku 2015 boli partnerské projekty, asignácia 2% z daní, organizovanie vlastných aktivít – Charitatívneho aukčného salóna ADELI, Charitatívneho kalendára, individuálnych regionálnych aktivít a pomoc pri získavaní financií pre konkrétnych pacientov.

## PROJEKTY A DARY

### Projekty s partnermi

V roku 2015 bolo zrealizovaných 9 nasledovných partnerských projektov: projekt s Nadáciou SPP, s Trnavským samosprávnym krajom, s Nadáciou VÚB, s Nadáciou Pontis, s Nadáciou TA3, s Nadáciou ORANGE, s firmami Ernst&Young, Transpetrol a Profi Credit. Väčšina partnerov s Asociáciou pomoci postihnutým ADELI spolupracuje dlhodobo a opakovane podporuje spoločné projekty.

### Individuálne projekty a dary

Firmy a individuálni darcovia rovnako ako v predchádzajúcom období poskytovali individuálnu finančnú pomoc jednotlivcom. Ak firma alebo jednotlivec pošle finančné prostriedky na účet Asociácie pomoci postihnutým ADELI, získa tak možnosť kontroly nad poskytnutými financiami a ich využitím, čo nie je možné pri poskytnutí finančnej pomoci priamo na súkromný účet pacienta.

## 2% Z DANÍ

Už piaty rok bola APPA prijímateľom 2% z daní. V tomto roku sme prostredníctvom asignácie dosiahli zatiaľ najvyšší objem financií od registrácie Asociácie pomoci postihnutým ADELI ako prijímateľa 2% z daní. Naše občianske združenie sa umiestnilo zo všetkých registrovaných neziskových organizácií na 6. mieste. Financie získané týmto spôsobom sú najvýnamnejším zdrojom financovania rehabilitačných pobytov pre slovenských detských aj dospelých pacientov ADELI Medical Centra.



# NAŠE VLASTNÉ AKTIVITY

## 5. ROČNÍK

### CHARITATÍVNEHO AUKČNÉHO SALÓNA ADELI

V priestoroch piešťanského Kursalona sa 22.októbra 2015 konal jubilejný, už 5.ročník Charitatívnej aukcie výtvarných diel pod záštitou predsedu parlamentu Petra Pellegriniho. Samotnej aukcii predchádzala predaukčná výstava v Magna Gallerie v piešťanskom Auparku, kde si všetci priaznivci výtvarného umenia mohli prezrieť ponúkané výtvarné diela už dva týždne pred samotným podujatím. Novinkou tohtoročnej predaukčnej výstavy bola komentovaná prehliadka výtvarných diel, ktorú viedla naša dlhoročná spolupracovníčka, licitátorka aukčného domu SOGA Nina Gažovičová. Komentovaná prehliadka výtvarných diel sa stretla s veľkým záujmom všetkých priateľov umenia z Piešťan a okolia a stane sa novou tradíciou tohto podujatia.

Na 5. ročníku aukcie sme záujemcom opäť ponúkli kvalitný výber výtvarných diel, ktoré nám bezplatne poskytli slovenskí výtvarníci. V roku 2015 sme dražili diela týchto renomovaných slovenských i českých výtvarníkov: Matej Fabian, Martin Augustín, Jozef Jankovič, Ivan Csudai, Kata Sedlak, Imrich Vysočan, Barbora Tobolová, Sibylla Greinerová, Ildikó Pálová, Andrej Augustín, Ľuba Suchalová-Harichová, Marek Kvetán, Fero Guldan, Martin Ševčovič, Erik Šille, Boris Sirka, Tomáš Hřivňáč, Lucia Tallová, Svetozár Ilavský, David Ištok, Stano Trepáč, Veronika Gabčová, Boris Jirků, Daniel Brunovský, Peter Nikl, Vladimír Gažovič, Viktor Frešo, Rudolf Sikora, Juraj Dudáš, Marek Ormandík, Erik Binder, Bohdan Hostiňák. Okrem výtvarných diel sa dražili aj šperky Stylo od Bibiany Hallovej, autorské sklenené výrobky architekta Norberta Šmondra a obraz, ktorý namalovala špeciálne pre túto príležitosť poslankyňa Iveta Lišková.

Moderátormi boli - patrónka projektu Soňa Müllerová a český moderátor a diskdžokej Miloš Skalka. V programe jubilejného 5.ročníka aukcie vystúpila hviezda svetového operného neba Adriana Kučerová a populárny spevák Robo Opatovský. Aukciu viedla naša odborná spolupracovníčka - licitátorka Nina Gažovičová z aukčného domu SOGA. Výťažok bol rovnako, ako každý rok, v plnej výške rozdelený medzi vybraných slovenských i českých pacientov.





CHARITATÍVNY  
AUKČNÝ  
SALÓN  
ADELI

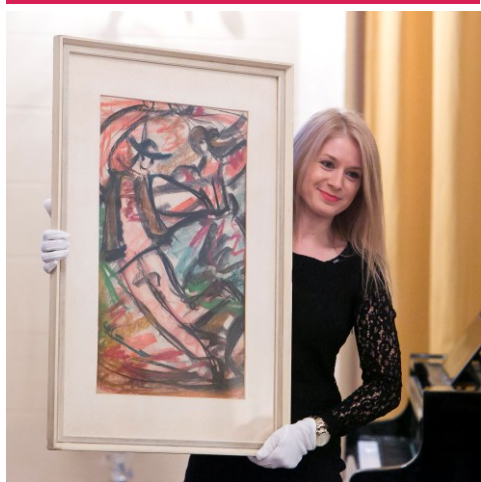



## CHARITATÍVNY KALENDÁR „POKROKY Z ADELI“

Po úspešných dvoch ročníkoch charitatívneho kalendára sme v roku 2015 pripravovali ďalší, v poradí už tretí charitatívny kalendár na rok 2016 pod názvom Pokroky z ADELI. Autorka projektu, fotografka Katarína Rogelová-Huseníková nafotila detských pacientov ADELI Centra a jej krásne, citlivo spracované fotografie sa stali základom stolového týždenného česko-slovenského kalendára. Všetky fotografie detí robila autorka projektu bez nároku na honorár. Výťažok z predaja kalendára a zo sprievodných aktivít, rovnako, ako v predchádzajúcich ročníkoch umožní deťom z kalendára zaplatiť intenzívnu rehabilitáciu v rehabilitačnom centre ADELI. Krstnou mamou kalendára bola ako každoročne populárna slovenská moderátorka Adela Banášová a za českú stranu sa úlohy krstného otca ujal populárny spevák zo skupiny Olympic Petr Janda. Kalendár sa krstil na koncerte Integrácia.







# KRST CHARITATÍVNEHO KALENDÁRA „POKROKY Z ADELI“

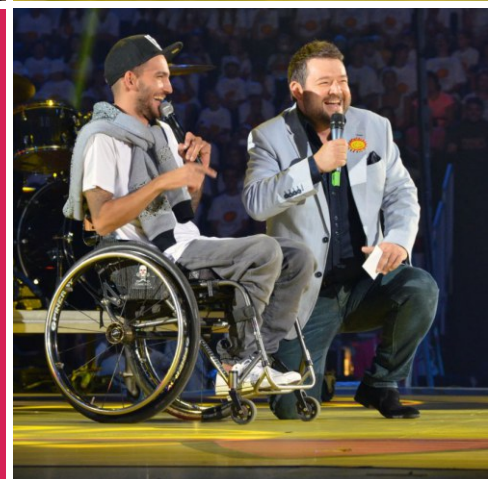
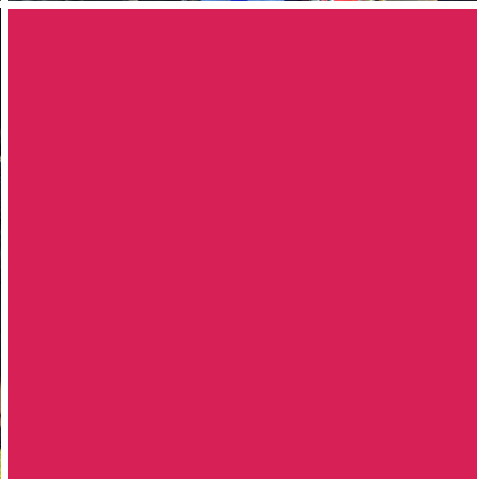



## INDIVIDUÁLNE CHARITATÍVNE AKCIE

Okrem vlastných aktivít sa Asociácia pomoci postihnutým už tradične zúčastňuje aj ďalších aktivít – buď ako partner iných charitatívnych aktivít a projektov, alebo ako garant podujatí, ktoré si organizujú pacienti ADELI Centra. V roku 2015 sa Asociácia pomoci postihnutým ADELI zúčastnila, alebo samostatne zorganizovala viaceré charitatívne aktivity. Ako partner sme sa na začiatku septembra zúčastnili koncertu Integrácia, na ktorom bol pokrstený aj charitatívny kalendár Pokroky z ADELI. Partnersky sme podporili aj akciu Opel Handy Cyklomaratón na prelome júla a augusta, pri ktorom sme boli jedným z priechodných bodov, Dostihový „ADELI“ deň na dostihovej dráhe v bratislavskej Petržalke viaceré menšie podujatia pre našich pacientov.

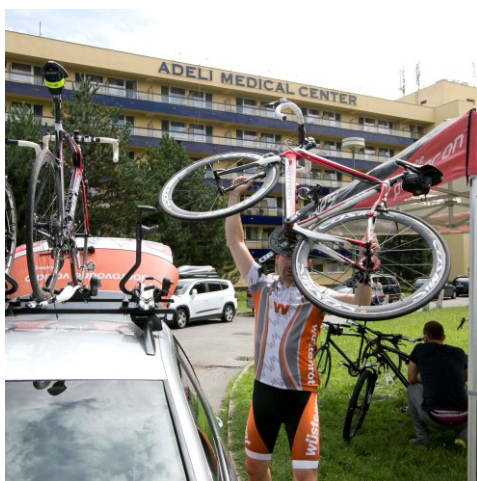



## WEBOVÁ STRÁNKA A FACEBOOK

Webová stránka Asociácie pomoci postihnutým bola pravidelne počas celého roka. Bola dopĺňaná predovšetkým o informácie o možnostiach financovania – či už prostredníctvom projektov, o našich charitatívnych podujatiach, o podujatiach našich partnerov, mediálne prezentácie APPA, o aktuálne informácie o 2% z daní a pod. Facebookový profil ADELI Centra je obľúbeným fórom pre výmenu názorov, informácií a skúseností rodičov, alebo príbuzných osôb s telesným postihnutím. Je obľúbené a využívané a to nielen našimi pacientmi, partnermi, ale aj našimi sympatizantmi.

The screenshot shows the APPA website header with the logo and contact information: "ASOCIÁCIA POMOCI POSTIHNUTÝM ADELI | POMÔŽTE! – 292.982.6898 / 1100". The navigation menu includes: APPA, ADELI Medical Center, 2% Z DANÍ, FINANCOVANIE ČEZ PROJEKTY, CHARITATÍVNE AKCIE, CHCEM POMÔČŤ, PRÍBEHY, KLUBOVÁ KARTA, MÉDIA, KONTAKT. The main banner features a young girl holding a pink piggy bank, with the text "TRNAVSKÝ SAMOSPRÁVNÝ KRAJ OPĀT POMÁHA" and the Trnava region coat of arms. Below the banner is a news article titled "POMOC POTREBUJÚ" about Kristián Beňo, a child with a congenital heart defect who is a football player. The article includes a photo of the child and a link to read more.

## MEDIÁLNA PREZENTÁCIA NAŠICH AKTIVÍT

V roku 2015 sa Asociácia pomoci postihnutým ADELI prezentovala v nasledovných slovenských celoštátnych i regionálnych médiách: TA3 (táto televízia výrazne podporuje naše charitatívne aktivity a stala sa našim mediálnym partnerom), TV Markíza, Slovenská televízia, TV Joj, TV Karpaty, Nový čas, Plus jeden deň, Trnavské echo, Slovenka, Zdravie, Inak obdarení, Piešťanský týždenník, Smoleničan, Vozíčkar.

Z elektronických médií to boli napríklad: topky.sk, sme.sk, regionálne médiá pn.ky, nový portál zpiestan.sk.

Tlačové správy o našich podujatiach pravidelne uverejňovali TASR aj SITA.

Okrem toho sme sa samozrejme prezentovali na vlastnej webovej stránke a na Facebooku ADELI Centra.



## CIELE NA ROK 2016

V roku 2014 vznikla Nadácia ADELI, ktorá má rovnaké zameranie ako Asociácia pomoci postihnutým ADELI. V roku 2015 Nadácia ADELI začala rozvíjať svoju činnosť a takisto sa zaregistrovala na asignáciu 2%. Preto predpokladáme, že v roku 2016 bude mať Asociácia menší príjem z asignácie 2% a teda aj aktivity nebudú také rozsiahle ako v r.2015.

V roku 2016 už neplánujeme registrovať Asociáciu ako príjemcu 2% z daní a v roku 2017 plánujeme postupné utlmovanie činnosti Asociácie pomoci postihnutým a prebratie väčšiny jej aktivít Nadáciou ADELI.





# PRÍBEHY PODPORENÝCH PACIENTOV

V ROKU 2015 ASOCIÁCIA POMOCI POSTIHNUTÝM ADELI FINANČNE PODPORILA NAPRÍKLAD TÝCHTO PACIENTOV

## Sabínka Fajnorová, 2 roky

Sabínka je druhorodené vytúžené dieťaťko. Rodičia sa rozhodli dať synovi súrodenca. Keď sa dozvedeli, že čakajú dievčatko, boli veľmi šťastní. Bol deň pred Vianocami, keď im lekár povedal, že vidí na mozgu rozšírenú komoru. Nasledovalo mnoho vyšetrení, lekári však nevedeli povedať, aký bude osud malej princeznej. Sabínka sa narodila v máji 2013 cisárskym rezom s mierami 47cm a 2900g. Magnetická rezonancia ukázala, že má 3-komorový hydrocefalus a hypotonický syndróm. Rodičia s ňou začali poctivo cvičiť Vojtovu metódu a absolvovali aj niekoľko rehabilitačných pobytov. Sabínka začala pomaly napredovať. Potom sa dozvedeli o ADELI Medical Centre. Odvtedy ho navštívili už 3-krát a z ležiaceho dievčatka sa postupne stáva silná bojovníčka, ktorá sa snaží sedieť a v poslednom čase aj stáť na vlastných nôžkach. Viera a nádej rodičov posúvajú vpred a veria, že Sabínka bude čoskoro sama chodiť.



## Adrián Beško, 14 rokov

Adrián má 14 rokov a býva v Trnave. Žiaľ, nebolo mu dopriate ani zdravie, ani rodina. Má detskú mozgovú obrnu a mentálnu retardáciu. Do deviatich rokov vyrastal v detskom domove. Keď mal 7 rokov, spoznal svoju novú mamu, ktorá sa nebála jeho choroby. Prekonala veľa operácií a liečení, ktoré mu však veľmi nepomohli. Až kým neprišiel do Adeli, kde mu za dva týždne pomohli viac ako za 5 rokov doterajšej liečby. Jeho náhradná mama sa preto usiluje zo všetkých síl, aby takýchto pobytov mohol absolvovať čo najviac. Darí sa jej to predovšetkým s pomocou Asociácie pomoci postihnutým ADELI.



## Marián Šulka, 33 rokov

Marián Šulka je mladý muž, ktorý už od detstva trpí DMO. Od malička cvičil, liečil sa v kúpeľoch a učil sa chodiť. V desiatich rokoch, po úraze a zlomeninách oboch nôh nad členkami, bola celá snaha o chôdzu zrazu preč. Ani operácia šliach v štrnástich rokoch nepriniesla zlepšenie. Nasledovalo znovu cvičenie, kúpele ...

Na rekondičnom pobyte v Piešťanoch sa rodičia dozvedeli o ADELI. Majko ihneď zareagoval: „Chcem cvičiť, posunúť sa ďalej a byť čo najviac samostatný!“ Prvý pobyt v ADELI bol pre neho naštartovaním do ďalšieho boja za dosiahnutie čo najväčšej samostatnosti a chôdze aspoň pomocou špeciálneho chodítka. Vždy po prvom dni v ADELI hovorí: „Mám pocit, akoby som lietal!“ A tohto pocitu sa už nechce vzdať.





## FINANČNÁ ČASŤ

SÚČASŤOU VÝROČNEJ SPRÁVY ASOCIÁCIE POMOCI  
POSTIHNUTÝM ADELI JE AJ KOMPLETNÁ  
ÚČTOVNÁ ZÁVIERKA ZA ROK 2015  
OVERENÁ AUDÍTOROM.





# ÚČTOVNÁ ZÁVIERKA

neziskovej účtovnej jednotky  
v sústave podvojného účtovníctva



zostavená k 3 1 . 1 2 . 2 0 1 5

Číselné údaje sa zarovnávajú vpravo, ostatné údaje sa píše zľava. Nevyplnené riadky sa ponechávajú prázdne.

Údaje sa vyplňajú paličkovým písmom (podľa tohto vzoru), písacím strojom alebo tlačiarňou, a to čiernou alebo tmavomodrou farbou.

Á Ā B Ć D Ě F G H Í J K L M N O P Q R Š T Ú V X Ý Ž 0 1 2 3 4 5 6 7 8 9

Daňové identifikačné číslo 2 0 2 3 0 6 9 6 2 0	Účtovná závierka	Mesiac Rok
IČO 4 2 1 7 3 8 0 9	<input checked="" type="checkbox"/> riadna <input checked="" type="checkbox"/> zostavená	Za obdobie od 0 1 2 0 1 5
SID SK NACE 9 4 . 9 9 . 2	mimoriadna schválená (vyznačí sa x)	do 1 2 2 0 1 5
		Bezprostredne predchádzajúce obdobie od 0 1 2 0 1 4
		do 1 2 2 0 1 4

Priložené súčasti účtovnej závierky

Súvaha (Úč NUJ 1-01)

Poznámky (Úč NUJ 3-01)

Výkaz ziskov a strát (Úč NUJ 2-01)

(vyznačí sa x)

Obchodné meno alebo názov účtovnej jednotky

A s o c i á c i a p o m o c i p o s t i h n u t ý m A D E L I

Sídlo účtovnej jednotky

Ulica

N A M E D Z I

Číslo

9 5 1 9 / 2 A

PSČ

Obec

8 3 1 0 6 B r a t i s l a v a

Číslo telefónu

0 /

Číslo faxu

0 /

E-mailová adresa

Zostavená dňa:

2 2 . 0 3 . 2 0 1 6

Podpisový záznam osoby  
zodpovednej za vedenie  
účtovníctva:

Podpisový záznam osoby  
zodpovednej za zostavenie  
účtovnej závierky:

Podpisový záznam  
štatutárneho orgánu alebo  
člena štatutárneho orgánu  
účtovnej jednotky:

Schválená dňa:

. . 2 0

Záznamy daňového úradu

Miesto pre evidenčné číslo

Odtlačok prezentačnej pečiatky daňového úradu



Strana aktív		č.r.	Bežné účtovné obdobie			Bezprostredne predchádzajúce účtovné obdobie
			Brutto	Korekcia	Netto	Netto
a		b	1	2	3	4
<b>A.</b>	<b>Neobežný majetok spolu r. 002 + r. 009 + r. 021</b>	<b>001</b>				
<b>1.</b>	<b>Dlhodobý nehmotný majetok r. 003 až r. 008</b>	<b>002</b>				
	Nehmotné výsledky z vývojovej a obdobnej činnosti 012 - (072 + 091 AÚ)	003				
	Softvér 013 - (073 + 091 AÚ)	004				
	Oceniteľné práva 014 - (074 + 091 AÚ)	005				
	Ostatný dlhodobý nehmotný majetok (018 + 019) - (078 + 079 + 091 AÚ)	006				
	Obstaranie dlhodobého nehmotného majetku (041 - 093)	007				
	Poskytnuté preddavky na dlhodobý nehmotný majetok (051 - 095 AÚ)	008				
<b>2.</b>	<b>Dlhodobý hmotný majetok r. 010 až r. 020</b>	<b>009</b>				
	Pozemky (031)	010		x		
	Umelecké diela a zbierky (032)	011		x		
	Stavby 021 - (081 - 092 AÚ)	012				
	Samostatné hnutelné veci a súbory hnutelných vecí 022 - (082 + 092 AÚ)	013				
	Dopravné prostriedky 023 - (083 + 092 AÚ)	014				
	Pestovateľské celky trvalých porastov 025 - (085 + 092 AÚ)	015				
	Základné stádo a ťažné zvieratá 026 - (086 + 092 AÚ)	016				
	Drobný dlhodobý hmotný majetok 028 - (088 + 092 AÚ)	017				
	Ostatný dlhodobý hmotný majetok 029 - (089 + 092 AÚ)	018				
	Obstaranie dlhodobého hmotného majetku (042 - 094)	019				
	Poskytnuté preddavky na dlhodobý hmotný majetok (052 - 095 AÚ)	020				
<b>3.</b>	<b>Dlhodobý finančný majetok r. 022 až r. 028</b>	<b>021</b>				
	Podielové cenné papiere a podiely v obchodných spoločnostiach v ovládanej osobe (061-096 AÚ)	022				
	Podielové cenné papiere a podiely v obchodných spoločnostiach s podstatným vplyvom (062-096 AÚ)	023				
	Dlhové cenné papiere držané do splatnosti (065 - 096 AÚ)	024				
	Pôžičky podnikom v skupine a ostatné pôžičky (066 + 067) - 096 AÚ	025				
	Ostatný dlhodobý finančný majetok (069 - 096 AÚ)	026				
	Obstaranie dlhodobého finančného majetku (043 - 096 AÚ)	027				
	Poskytnuté preddavky na dlhodobý finančný majetok (053 - 096 AÚ)	028				



Strana aktív		č.r.	Bežné účtovné obdobie			Bezprostredne predchádzajúce účtovné obdobie
			Brutto	Korekcia	Netto	Netto
a		b	1	2	3	4
<b>B.</b>	<b>Obežný majetok spolu r. 030 + r. 037 + r. 042 + r. 051</b>	<b>029</b>	845 794,44		845 794,44	702 268,95
<b>1.</b>	<b>Zásoby r. 031 až r. 036</b>	<b>030</b>				
	Materiál (112+119) - 191	031				
	Nedokončená výroba a polotovary vlastnej výroby (121+122) - (192 + 193)	032				
	Výrobky (123 - 194)	033				
	Zvieratá (124 - 195)	034				
	Tovar (132+139) - 196	035				
	Poskytnuté prevádzkové preddavky na zásoby (314 AÚ - 391 AÚ)	036				
<b>2.</b>	<b>Dlhodobé pohľadávky r. 038 až r. 041</b>	<b>037</b>				
	Pohľadávky z obchodného styku (311 AÚ až 314 AÚ) - 391 AÚ	038				
	Ostatné pohľadávky (315 AÚ - 391 AÚ)	039				
	Pohľadávky voči účastníkom združení (358 AÚ - 391 AÚ)	040				
	Iné pohľadávky (335 AÚ + 373 AÚ + 375 AÚ + 378 AÚ) - (391 AÚ)	041				
<b>3.</b>	<b>Krátkodobé pohľadávky r. 043 až r. 050</b>	<b>042</b>	4 229,88		4 229,88	17 102,83
	Pohľadávky z obchodného styku ((311 AÚ až 314 AÚ) - 391 AÚ)	043	3 829,88		3 829,88	13 352,83
	Ostatné pohľadávky (315 AÚ - 391 AÚ)	044	400,00		400,00	3 750,00
	Zúčtovanie so Sociálnou poisťovňou a zdravotnými poisťovňami (336)	045		x		
	Daňové pohľadávky (341 až 345)	046		x		
	Pohľadávky z dôvodu finančných vzťahov k štátnemu rozpočtu a rozpočtom územnej samosprávy (346 + 348)	047		x		
	Pohľadávky voči účastníkom združení (358 AÚ - 391 AÚ)	048				
	Spojovací účet pri združení (396 - 391 AÚ)	049				
	Iné pohľadávky (335 AÚ + 373 AÚ + 375 AÚ + 378 AÚ) - 391 AÚ	050				
<b>4.</b>	<b>Finančné účty r. 052 až r. 056</b>	<b>051</b>	841 564,56		841 564,56	685 166,12
	Pokladnica (211 + 213)	052	3,72	x	3,72	56,71
	Bankové účty (221 AÚ + 261)	053	841 560,84	x	841 560,84	685 109,41
	Bankové účty s dobou viazanosti dlhšou ako jeden rok (221 AÚ)	054		x		
	Krátkodobý finančný majetok (251 + 253 + 255 + 256 + 257) - 291 AÚ	055				
	Obstaranie krátkodobého finančného majetku (259 - 291 AÚ)	056				
<b>C.</b>	<b>Časové rozlíšenie spolu r. 058 až r. 059</b>	<b>057</b>				
<b>1.</b>	<b>Náklady budúcich období (381)</b>	<b>058</b>				
	Príjmy budúcich období (385)	059				
	<b>Majetok spolu r. 001 + r. 029 + r. 057</b>	<b>060</b>	845 794,44		845 794,44	702 268,95

Strana pasív		č.r.	Bežné účtovné obdobie	Bezprostredne predchádzajúce účtovné obdobie
a		b	5	6
<b>A.</b>	<b>Vlastné zdroje krytia majetku spolu</b> r. 062 + r. 068 + r. 072 + r. 073	<b>061</b>	189 925,61	119 527,32
<b>1.</b>	<b>Imanie a peňažné fondy r. 063 až r. 067</b>	<b>062</b>		
	Základné imanie (411)	063		
	Peňažné fondy tvorené podľa osobitného predpisu (412)	064		
	Fond reprodukcie (413)	065		
	Oceňovacie rozdiely z precenenia majetku a záväzkov (414)	066		
	Oceňovacie rozdiely z precenenia kapitálových účastín (415)	067		
<b>2.</b>	<b>Fondy tvorené zo zisku r. 069 až r. 071</b>	<b>068</b>		
	Rezervný fond (421)	069		
	Fondy tvorené zo zisku (423)	070		
	Ostatné fondy (427)	071		
<b>3.</b>	<b>Nevysporiadaný výsledok hospodárenia minulých rokov (+; - 428)</b>	<b>072</b>	119 527,32	429 057,79
<b>4.</b>	<b>Výsledok hospodárenia za účtovné obdobie r.060 - (r.062 + r.068 + r.072 + r.074 + r.101)</b>	<b>073</b>	50 398,29	-309 530,47
<b>B.</b>	<b>Cudzie zdroje spolu r. 075 + r.079 + r. 087 + r. 097</b>	<b>074</b>	6 191,75	7 666,93
<b>1.</b>	<b>Rezervy r. 076 až r. 078</b>	<b>075</b>	800,00	713,50
	Rezervy zákonné (451 AÚ)	076		
	Ostatné rezervy (459 AÚ)	077		
	Krátkodobé rezervy (323 + 451 AÚ + 459 AÚ)	078	800,00	713,50
<b>2.</b>	<b>Dlhodobé záväzky r. 080 až r. 086</b>	<b>079</b>		
	Záväzky zo sociálneho fondu (472)	080		
	Vydané dlhopisy (473)	081		
	Záväzky z nájmu (474 AÚ)	082		
	Dlhodobé prijaté preddavky (475)	083		
	Dlhodobé nevyfakturované dodávky (476)	084		
	Dlhodobé zmenky na úhradu (478)	085		
	Ostatné dlhodobé záväzky (373 AÚ + 479 AÚ)	086		
<b>3.</b>	<b>Krátkodobé záväzky r. 088 až r. 096</b>	<b>087</b>	5 391,75	6 953,43
	Záväzky z obchodného styku (321 až 326) okrem 323	088	-56,07	6 362,62
	Záväzky voči zamestnancom (331+333)	089		
	Zúčtovanie so Sociálnou poisťovňou a zdravotnými poisťovňami (336)	090		
	Daňové záväzky (341 až 345)	091	5 417,82	590,81
	Záväzky z dôvodu finančných vzťahov k štátnemu rozpočtu a rozpočtom územnej samosprávy (346 + 348)	092		
	Záväzky z upísaných nesplatených cenných papierov a vkladov (367)	093		
	Záväzky voči účastníkom združení (368)	094		
	Spojovací účet pri združení (396)	095		
	Ostatné záväzky (379 + 373 AÚ + 474 AÚ + 479 AÚ)	096	30,00	
<b>4.</b>	<b>Bankové výpomoci a pôžičky r. 098 až r. 100</b>	<b>097</b>		
	Dlhodobé bankové úvery (461 AÚ)	098		
	Bežné bankové úvery (231 + 232 + 461 AÚ)	099		
	Prijaté krátkodobé finančné výpomoci (241 + 249)	100		
<b>C.</b>	<b>Časové rozlíšenie spolu r. 102 až r. 103</b>	<b>101</b>	669 677,08	575 074,70
	Výdavky budúcich období (383)	102		
	Výnosy budúcich období (384)	103	669 677,08	575 074,70
	<b>Vlastné zdroje a cudzie zdroje spolu r. 061 + r. 074 + r. 101</b>	<b>104</b>	845 794,44	702 268,95



Číslo účtu	Náklady	Číslo riadku	Činnosť			Bezprostredne predchádzajúce účtovné obdobie
			Hlavná nezdaňovaná	Zdaňovaná	Spolu	
a	b	c	1	2	3	4
501	Spotreba materiálu	01	39,04		39,04	378,33
502	Spotreba energie	02				
504	Predaný tovar	03		1 726,81	1 726,81	
511	Opravy a udržiavanie	04				
512	Cestovné	05				
513	Náklady na reprezentáciu	06	0,00	0,00	0,00	163,65
518	Ostatné služby	07	864,98	133,40	998,38	1 247,19
521	Mzdové náklady	08				
524	Zákonné sociálne poistenie a zdravotné poistenie	09				
525	Ostatné sociálne poistenie	010				
527	Zákonné sociálne náklady	011				
528	Ostatné sociálne náklady	012				
531	Daň z motorových vozidiel	013				
532	Daň z nehnuteľností	014				
538	Ostatné dane a poplatky	015				
541	Zmluvné pokuty a penále	016				
542	Ostatné pokuty a penále	017				
543	Odpísanie pohľadávky	018	0,00	0,00	0,00	50,00
544	Úroky	019	0,23		0,23	
545	Kurzové straty	020	0,00	0,00	0,00	559,29
546	Dary	021	0,00	0,00	0,00	2 200,00
547	Osobitné náklady	022				
548	Manká a škody	023				
549	Iné ostatné náklady	024	438,78		438,78	770,43
551	Odpisy dlhodobého nehmotného majetku a dlhodobého hmotného majetku	025				
552	Zostatková cena predaného dlhodobého nehmotného majetku a dlhodobého hmotného majetku	026				
553	Predané cenné papiere	027				
554	Predaný materiál	028				
555	Náklady na krátkodobý finančný majetok	029				
556	Tvorba fondov	030				
557	Náklady na precenenie cenných papierov	031				
558	Tvorba a zúčtovanie opravných položiek	032				
561	Poskytnuté príspevky organizačným zložkám	033				
562	Poskytnuté príspevky iným účtovným jednotkám	034				
563	Poskytnuté príspevky fyzickým osobám	035	137 131,21		137 131,21	670 184,58
565	Poskytnuté príspevky z podielu zaplatenej dane	036	810 094,62		810 094,62	
567	Poskytnuté príspevky z verejnej zbierky	037				
Účtová trieda 5 spolu r. 01 až r. 37		038	948 568,86	1 860,21	950 429,07	675 553,47

Číslo účtu	Výnosy	Číslo riadku	Činnosť			Bezprostredne predchádzajúce účtovné obdobie
			Hlavná nezdaňovaná	Zdaňovaná	Spolu	
a	b	c	1	2	3	4
601	Tržby za vlastné výrobky	039				
602	Tržby z predaja služieb	040	0,00	0,00	0,00	2 720,40
604	Tržby za predaný tovar	041		26 486,68	26 486,68	1 588,20
611	Zmena stavu zásob nedokončenej výroby	042				
612	Zmena stavu zásob polotovarov	043				
613	Zmena stavu zásob výrobkov	044				
614	Zmena stavu zásob zvierat	045				
621	Aktivácia materiálu a tovaru	046				
622	Aktivácia vnútroorganizačných služieb	047				
623	Aktivácia dlhodobého nehmotného majetku	048				
624	Aktivácia dlhodobého hmotného majetku	049				
641	Zmluvné pokuty a penále	050				
642	Ostatné pokuty a penále	051				
643	Platby za odpísané pohľadávky	052				
644	Úroky	053	77,55		77,55	58,12
645	Kurzové zisky	054	0,00	0,00	0,00	0,41
646	Prijaté dary	055				
647	Osobitné výnosy	056				
648	Zákonné poplatky	057				
649	Iné ostatné výnosy	058	0,05		0,05	
651	Tržby z predaja dlhodobého nehmotného majetku a dlhodobého hmotného majetku	059				
652	Výnosy z dlhodobého finančného majetku	060				
653	Tržby z predaja cenných papierov a podielov	061				
654	Tržby z predaja materiálu	062				
655	Výnosy z krátkodobého finančného majetku	063				
656	Výnosy z použitia fondu	064				
657	Výnosy z precenenia cenných papierov	065				
658	Výnosy z nájmu majetku	066				
661	Prijaté príspevky od organizačných zložiek	067				
662	Prijaté príspevky od iných organizácií	068	97 094,62		97 094,62	117 065,04
663	Prijaté príspevky od fyzických osôb	069	70 008,19		70 008,19	61 457,25
664	Prijaté členské príspevky	070	2 420,00		2 420,00	1 563,70
665	Príspevky z podielu zaplatenej dane	071	810 172,44		810 172,44	182 151,60
667	Prijaté príspevky z verejných zbierok	072				
691	Dotácie	073				
Účtová trieda 6 spolu r. 39 až r. 73		074	979 772,85	26 486,68	1 006 259,53	366 624,72
Výsledok hospodárenia pred zdanením r. 74 - r. 38		075	31 203,99	24 626,47	55 830,46	-308 928,75
591	Daň z príjmov	076	14,35	5 417,82	5 432,17	601,72
595	Dodatočné odvody dane z príjmov	077				
Výsledok hospodárenia po zdanení (r. 75 - (r.76 + r.77)) (+/-)		078	31 189,64	19 208,65	50 398,29	-309 530,47



## Poznámky

k 31.12.2015  
(v eurách)

Za bežné účtovné  
obdobie

od mesiac rok  
0 1 2 0 1 5

do mesiac rok  
1 2 2 0 1 5

Za bezprostredne  
predchádzajúce  
účtovné obdobie

od mesiac rok  
0 1 2 0 1 4

do mesiac rok  
1 2 2 0 1 4

Účtovná závierka:

riadna  
 mimoriadna

vyznačuje sa X

IČO

4 2 1 7 3 8 0 9

Daňové identifikačné číslo

2 0 2 3 0 6 9 6 2 0

Názov účtovnej jednotky

A s o c i á c i a p o m o c i p o s t i h n u t ý m  
A d e l i

Sídlo účtovnej jednotky

Ulica a číslo

N a M e d z i 9 5 1 9 / 2 A

PSČ

8 3 1 0 6

Názov obce

B r a t i s l a v a

Číslo telefónu

/ 0905409570

Číslo faxu

/

E-mailová adresa

Zostavené dňa: 22.3.2016

Podpisový záznam osoby  
zodpovednej za vedenie  
účtovníctva:

Podpisový záznam osoby  
zodpovednej za zostavenie  
účtovnej závierky:

Podpisový záznam  
štatutárneho orgánu alebo  
člena štatutárneho orgánu  
účtovnej jednotky:

## I. Základné informácie o účtovnej jednotke

**1. Meno a priezvisko fyzickej osoby alebo názov právnickej osoby, ktorá je zakladateľom alebo zriaďovateľom účtovnej jednotky:**

Mgr. Miriam Juhanesovičová, bytom Na medzi 9519/2A, 831 06 Bratislava-Rača, Slovenská Republika

Patricia Hamříková, bytom Bobot 279, 913 25 Bobot, Slovenská Republika

Maxim Raskin, Mühlfeldgasse 21, Vösendorf, Rakúska Republika, pobyt na území Slovenskej rep. Hodžova 2153/9, 921 01 Piešťany

Dátum založenia alebo zriadenia účtovnej jednotky: 05.05.2009

**2. Informácie o členoch štatutárnych orgánov, dozorných orgánov a iných orgánov účtovnej jednotky:**

Meno a priezvisko členov	Názov orgánu	Poznámka
Mgr. Miriam Juhanesovičová	predseda združenia	
Ing. Martina Raskin	pokladník združenia	

**3. Opis činnosti, na účel ktorej bola účtovná jednotka zriadená:**

Poskytovanie všestrannej pomoci a podpory postihnutým s neurologickými a motorickými poruchami pohybového systému

a členom ich rodín na podporu zlepšenia kvality ich života.

Opis druhu podnikateľskej činnosti, ak ju účtovná jednotka vykonáva:

Účtovná jednotka nevykonáva žiadnu podnikateľskú činnosť okrem predaja kalendárov.

**4. Počet zamestnancov**

	Bežné účtovné obdobie	Bezprostredne predchádzajúce účtovné obdobie
Priemerný prepočítaný počet zamestnancov:	0	0
z toho počet vedúcich zamestnancov		
Počet dobrovoľníkov vyslaných účtovnou jednotkou		
Počet dobrovoľníkov, ktorí vykonávali dobrovoľnícku činnosť pre účtovnú jednotku počas účtovného obdobia		

**5. Informácia o organizáciách v zriaďovateľskej pôsobnosti účtovnej jednotky:**

Občianske združenie nemá zriadené žiadne iné účtovné jednotky.

## II. Informácie o účtovných zásadách a účtovných metódach

**1. Účtovná jednotka bude nepretržite pokračovať vo svojej činnosti:**

áno  nie

**2. Zmeny účtovných zásad a metód:**

Druh zmeny zásady alebo metódy	Dôvod zmeny	Hodnota vplyvu na príslušnú zložku bilancie
Boli zmenené výkazy		

**3. Spôsob oceňovania jednotlivých položiek majetku a záväzkov:**

- dlhodobý nehmotný majetok obstaraný kúpou - obstarávacou cenou
- dlhodobý nehmotný majetok obstaraný vlastnou činnosťou - vlastnými nákladmi
- dlhodobý nehmotný majetok obstaraný iným spôsobom
- dlhodobý hmotný majetok obstaraný kúpou - obstarávacou cenou
- dlhodobý hmotný majetok obstaraný vlastnou činnosťou - vlastnými nákladmi
- dlhodobý hmotný majetok obstaraný iným spôsobom
- dlhodobý finančný majetok - menovitou hodnotou
- zásoby obstarané kúpou - obstarávacou cenou
- zásoby vytvorené vlastnou činnosťou - vlastnými nákladmi



- j) zásoby obstarané iným spôsobom
- k) pohľadávky -menovitou hodnotou
- l) krátkodobý finančný majetok menovitou hodnotou
- m) časové rozlíšenie na strane aktív - sa vykazuje vo výške, ktorá je potrebná na dodržanie zásady vecnej a časovej súvislosti s účtovným obdobím
- n) záväzky vrátane rezerv, dlhopisov, pôžičiek a úverov - menovitou hodnotou pri ich vzniku
- o) časové rozlíšenie na strane pasív - sa vykazuje vo výške, ktorá je potrebná na dodržanie zásady vecnej a časovej súvislosti s účtovným obdobím
- p) deriváty
- r) majetok a záväzky zabezpečené derivátmi

**4. Spôsob zostavenia odpisového plánu pre jednotlivé druhy dlhodobého hmotného majetku a dlhodobého nehmotného majetku**

Druh majetku	Doba odpisovania	Sadzba odpisov	Odpisová metóda
nemá náplň			

**5. Zásady pre zohľadnenie zníženia hodnoty majetku**

.....

**III. Informácie, ktoré dopĺňajú a vysvetľujú v súvahe**

**1. Stav a pohyb dlhodobého nehmotného majetku a dlhodobého hmotného majetku za bežné účtovné obdobie**

Tabuľka č. 1

	Nehmotné výsledky z vývojovej a obdobnej činnosti	Softvér	Oceniťelné práva	Ostatný dlhodobý nehmotný majetok	Obstaranie dlhodobého nehmotného majetku	Poskytnuté preddavky na dlhodobý nehmotný majetok	Spolu
<b>Prvotné ocenenie</b>							
Stav na začiatku bežného účtovného obdobia	nemá náplň						
Prírastky							
Úbytky							
Presuny							
Stav na konci bežného účtovného obdobia							
<b>Oprávky</b>							
Stav na začiatku bežného účtovného obdobia							
Prírastky							
Úbytky							
Stav na konci bežného účtovného obdobia							
<b>Opravné položky</b>							
Stav na začiatku bežného účtovného obdobia							
Prírastky							
Úbytky							
Stav na konci bežného účtovného obdobia							
<b>Zostatková hodnota</b>							
Stav na začiatku bežného účtovného obdobia							
Stav na konci bežného účtovného obdobia							

Tabuľka č. 2

	Pozemky	Umel. diela a zbierky	Stavby	Samost. hnutef. veci a súbory hnutef. vecí	Dopr. prostr.	Pestovat. celky trvalých porastov	Zákl. stádo a ťažné zvieratá	Drobný a ostat. DHM	Obstar. DHM	Poskyt. predd. na DHM	Spolu
<b>Prvotné ocenenie</b>											
Stav na začiatku bežného účetného obdobia											
Prírastky											
Úbytky											
Presuny											
Stav na konci bežného účetného obdobia											
<b>Oprávky</b>											
Stav na začiatku bežného účetného obdobia											
Prírastky											
Úbytky											
Stav na konci bežného účetného obdobia											
<b>Opravné položky</b>											
Stav na začiatku bežného účetného obdobia											
Prírastky											
Úbytky											
Stav na konci bežného účetného obdobia											
<b>Zostatková hodnota</b>											
Stav na začiatku bežného účetného obdobia											
Stav na konci bežného účetného obdobia											

**2. Prehľad dlhodobého majetku, na ktorý je zriadené záložné právo a dlhodobého majetku, pri ktorom má účtovná jednotka obmedzené právo s ním nakladať**

Dlhodobý majetok	Hodnota za bežné účtovné obdobie
Dlhodobý hmotný majetok, na ktorý je zriadené záložné právo	nemá náplň



Dlhodobý hmotný majetok, pri ktorom má účt. jednotka obmedzené právo s ním nakladať	
Dlhodobý nehmotný majetok, na ktorý je zriadené záložné právo	
Dlhodobý nehmotný majetok, pri ktorom má účt. jednotka obmedzené právo s ním nakladať	

### 3. Spôsob a výška poistenia dlhodobého majetku

Poistený majetok	Poistná suma (v celých eurách)	Platnosť zmluvy (od - do)
nemá náplň		

### 4. Štruktúra dlhodobého finančného majetku

Názov spoločnosti	Podiel na základnom imaní (v %)	Podiel účtovnej jednotky na hlasovacích právach (v %)	Hodnota vlast. imania ku koncu		Účtovná hodnota ku koncu	
			bežného účtovného obdobia	bezprostredne predch. účtovného obdobia	bežného účtovného obdobia	bezprostredne predch. účtovného obdobia
nemá náplň						

### Zmena jednotlivých položiek dlhodobého finančného majetku

	Podielové CP a podiely v ovládanej obchodnej spoločnosti	Podielové CP a podiely v obchodnej spoločnosti s podstatným vplyvom	Dlhové CP držané do splatnosti	Pôžičky podnikom v skupine a ostatné pôžičky	Ostatný dlhodobý finančný majetok	Obstaranie dlhodobého finančného majetku	Poskytnuté preddavky na dlhodobý finančný majetok	Spolu
<b>Prvotné ocenenie</b>								
Stav na začiatku bežného účtovného obdobia								
Prírastky								
Úbytky								
Presuny								
Stav na konci bežného účtovného obdobia								
<b>Opravné položky</b>								
Stav na začiatku bežného účtovného obdobia								
Prírastky								
Úbytky								
Stav na konci bežného účtovného obdobia								
<b>Zostatková hodnota</b>								
Stav na začiatku bežného účtovného obdobia								
Stav na konci bežného účtovného obdobia								

### 5. Informácia o výške tvorby, zníženia a zúčtovania opravných položiek k dlhodobému finančnému majetku a opis dôvodu ich tvorby, zníženia a zúčtovania

.....

## 6. Prehľad o významných položkách krátkodobého finančného majetku

Tabuľka č. 1

Krátkodobý finančný majetok	Stav na začiatku bežného účtovného obdobia	Prírastky	Úbytky	Stav na konci bežného účtovného obdobia
Majetkové cenné papiere na obchodovanie	nemá náplň			
Dlhové cenné papiere na obchodovanie				
Dlhové cenné papiere so splatnosťou do jedného roka držané do splatnosti				
Ostatné realizovateľné cenné papiere				
Obstarávanie krátkodobého finančného majetku				
<b>Krátkodobý finančný majetok spolu</b>				

Tabuľka č. 2

Krátkodobý finančný majetok	Zvýšenie/ zníženie hodnoty (+/-)	Vplyv ocenenia na výsledok hospodárenia bežného účtovného obdobia	Vplyv ocenenia na vlastné imanie
Majetkové cenné papiere na obchodovanie	nemá náplň		
Dlhové cenné papiere na obchodovanie			
Ostatné realizovateľné cenné papiere			
<b>Krátkodobý finančný majetok spolu</b>			

## 7. Prehľad opravných položiek k zásobám

Druh zásob	Stav na začiatku bežného účt. obdobia	Tvorba opravnej položky (zvýšenie)	Zníženie opravnej položky	Zúčtovanie opravnej položky	Stav na konci bežného účt. obdobia
Materiál	nemá náplň				
Nedokončená výroba a polotovary vlastnej výroby					
Výrobky					
Zvieratá					
Tovar					
Poskytnutý preddavok na zásoby					
<b>Zásoby spolu</b>					

## 8. Opis významných pohľadávok v nadväznosti na položky súvahy v členení na pohľadávky za hlavnú nezdaňovanú činnosť, zdaňovanú činnosť a podnikateľskú činnosť

.....

## 9. Prehľad opravných položiek k pohľadávkam

Druh pohľadávok	Stav na začiatku bežného účt. obdobia	Tvorba opravnej položky (zvýšenie)	Zníženie opravnej položky	Zúčtovanie opravnej položky	Stav na konci bežného účt. obdobia
Pohľadávky z obchodného styku	nemá náplň				
Ostatné pohľadávky					
Pohľadávky voči účastníkom združení					
Iné pohľadávky					
<b>Pohľadávky spolu</b>					

## 10. Prehľad pohľadávok do lehoty splatnosti a po lehote splatnosti

	Stav na konci	
	bežného účtovného obdobia	bezprostredne predchádzajúceho účtovného obdobia



Pohľadávky do lehoty splatnosti	4286	17103
Pohľadávky po lehote splatnosti		
Pohľadávky spolu	4286	17103
Pohľadávky sa navýšili o 56,-eur z riadku 88 súvahy		

### 11. Prehľad významných položiek časového rozlíšenia nákladov budúcich období a príjmov budúcich období

Položky časového rozlíšenia	Bežné účtovné obdobie	Bezprostredne predchádzajúce účtovné obdobie
Náklady budúcich období dlhodobé, z toho:	nemá náplň	
Náklady budúcich období krátkodobé, z toho:		
Príjmy budúcich období dlhodobé, z toho:		
Príjmy budúcich období krátkodobé, z toho:		

### 12. Opis a výška zmien vlastných zdrojov

	Stav na začiatku bežného účtovného obdobia	Prírastky (+)	Úbytky (-)	Presuny (+, -)	Stav na konci bežného účtovného obdobia
<b>Imanie a fondy</b>					
Základné imanie					
z toho:					
nadačné imanie v nadácii					
vklady zakladateľov					
prioritný majetok					
Fondy tvorené podľa osobitného predpisu					
Fond reprodukcie					
Oceňovacie rozdiely z precenenia majetku a záväzkov					
Oceňovacie rozdiely z precenenia kapitálových účastí					
<b>Fondy zo zisku</b>					
Rezervný fond					
Fondy tvorené zo zisku					
Ostatné fondy					
Nevysporiadaný výsledok hospodárenia minulých rokov	429058			-309530	119528
Výsledok hospodárenia za účtovné obdobie	-309530	50398		+309530	50398
<b>Spolu</b>	<b>119528</b>	<b>50398</b>		<b>0</b>	<b>169926</b>

### 13. Informácia o rozdelení účtovného zisku alebo vysporiadaní účtovnej straty vykázanej v minulých účtovných obdobiach

Názov položky	Bezprostredne predchádzajúce účtovné obdobie
Účtovný zisk	
Rozdelenie účtovného zisku	
Prídel do základného imania	

Prídel do fondu tvoreného podľa osobitného predpisu	
Prídel do fondu reprodukcie	
Prídel do rezervného fondu	
Prídel do fondu tvoreného zo zisku	
Prídel do ostatných fondov	
Úhrada straty minulých období	
Prevod do sociálneho fondu	
Prevod do nevysporiadaného výsledku hospodárenia minulých rokov	
Iné	
Účtovná strata	-309530
<b>Vysporiadanie účtovnej straty</b>	
Zo základného imania	
Z rezervného fondu	
Z fondu tvoreného zo zisku	
Z ostatných fondov	
Z nerozdeleného zisku minulých rokov	
Prevod do nevysporiadaného výsledku hospodárenia minulých rokov	-309530
Iné	

#### 14. Opis a výška cudzích zdrojov

##### a) tvorba a použitie rezerv

Druh rezervy	Stav na začiatku bežného účt. obdobia	Tvorba rezerv	Použitie rezerv	Zrušenie alebo zníženie rezerv	Stav na konci bežného účt. obdobia
Jednotlivé druhy krátkodobých zákonných rezerv					
Jednotlivé druhy dlhodobých zákonných rezerv					
Zákonné rezervy spolu					
Jednotlivé druhy krátkodobých ostatných rezerv	713	800	703	10	800
Jednotlivé druhy dlhodobých ostatných rezerv					
Ostatné rezervy spolu					
Rezervy spolu	713	800	703	10	800

##### b) položky na účtoch 325 - Ostatné záväzky a 379 - Iné záväzky

	Stav na začiatku bežného účtovného obdobia	Prírastky (+)	Úbytky (-)	Stav na konci bežného účtovného obdobia
Účet 325 - Ostatné záväzky	6363	953645	947226	-56
Účet 379 - Iné záväzky				
Účet 321-Dodávateľa		2599	2599	0
Účet 341-Daňové záväzky	591	5418	591	5418

Výpočet daňového záväzku:

Základ dane: 24626,47 EUR

Sadzba dane: 22%

Daň na úhradu: 5417,82 EUR

##### c) a d) záväzky

Druh záväzkov	Stav na konci	
	bežného účtovného obdobia	bezprostredne predchádzajúceho účtovného obdobia
Záväzky po lehote splatnosti		
Záväzky do lehoty splatnosti so zostatkovou dobou splatnosti do jedného roka	5448	6953



Krátkodobé záväzky spolu	5448	6953
Záväzky so zostatkovou dobou splatnosti od jedného do piatich rokov vrátane		
Záväzky so zostatkovou dobou splatnosti viac ako päť rokov		
Dlhodobé záväzky spolu		
Krátkodobé a dlhodobé záväzky spolu	5448	6363
V riadku 88 súvahy máme preplatok o 56,-EUR, ktorý má byť vykázaný v riadku 43.		

e) prehľad o záväzkoch zo sociálneho fondu

Sociálny fond	Bežné účtovné obdobie	Bezprostredne predchádzajúce účtovné obdobie
Stav k prvému dňu účtovného obdobia	nemá náplň	
Tvorba na ťarchu nákladov		
Tvorba zo zisku		
Čerpanie		
Stav k poslednému dňu účtovného obdobia		

f) prehľad o bankových úveroch, pôžičkách a návratných finančných výpomociach

Druh cudzieho zdroja	Mena	Výška úroku v %	Splatnosť	Forma zabezpečenia	Suma istiny na konci bežného účtovného obdobia	Suma istiny na konci bezprostredne predchádzajúceho účtovného obdobia
Krátkodobý bankový úver						nemá náplň
Pôžička						
Návratná finančná výpomoc						
Dlhodobý bankový úver						
Spolu						

g) prehľad o významných položkách časového rozlíšenia výdavkov budúcich období

Opis položky časového rozlíšenia	Bežné účtovné obdobie	Bezprostredne predchádzajúce účtovné obdobie
Výdavky budúcich období dlhodobé, z toho:	nemá náplň	
Výdavky budúcich období krátkodobé, z toho:		

15. Významné položky výnosov budúcich období

Položky výnosov budúcich období z dôvodu	Stav na konci bezprostredne predch. účtovného obdobia	Prírastky	Úbytky	Stav na konci bežného účtovného obdobia
Bezodplatne nadobudnutého dlhodobého majetku				
Dlhodobého majetku obstaraného z dotácie				
Dlhodobého majetku obstaraného z finančného daru				
Dotácie zo štátneho rozpočtu alebo z prostriedkov Európskej únie				
Dotácie z rozpočtu obce alebo z rozpočtu vyššieho územného celku				
Grantu				
Podielu zaplatenej dane	575075	669677	575075	669677
Dlhodobého majetku obstaraného z podielu zaplatenej dane				

**16. Údaje o majetku prenajatom formou finančného prenájmu**

Závazok	Stav na konci bezprostredne predch. účtovného obdobia	Istina	Finančný náklad	Stav na konci bežného účtovného obdobia
Celková suma dohodnutých platieb	nemá náplň			
do jedného roka vrátane				
od jedného roka do piatich rokov vrátane				
viac ako päť rokov				

**IV. Informácie, ktoré dopĺňajú a vysvetľujú údaje vo výkaze ziskov a strát****1. Prehľad tržieb za vlastné výkony a tovar**

Typ výrobkov, tovarov, služieb	Bežné účtovné obdobie	Bezprostredne predchádzajúce účtovné obdobie
Tržby z predaja služieb	0	2720
Tržby za tovar	26487	1588

**2. Opis a vyčíslenie hodnoty významných položiek prijatých darov, osobitných výnosov, zákonných poplatkov a iných ostatných výnosov**

	Bežné účtovné obdobie	Bezprostredne predchádzajúce účtovné obdobie
Prijaté dary	167103	178542
Osobitné výnosy		
Zákonné poplatky		
Iné ostatné výnosy		
Členské príspevky	2420	1564
Príspevky z podielu zaplatenej dane	810172	182152

**3. Prehľad dotácií a grantov, ktoré účtovná jednotka prijala v priebehu bežného účtovného obdobia**

Prehľad dotácií a grantov	Suma

**4. Opis a suma významných položiek finančných výnosov**

Výnosy	Bežné účtovné obdobie	Bezprostredne predchádzajúce účtovné obdobie
Finančné výnosy, z toho:		
Kurzové zisky, z toho:		
kurzové zisky ku dňu, ku ktorému sa zostavuje účtovná závierka		

**5. Opis a vyčíslenie hodnoty významných položiek nákladov**

Náklady	Bežné účtovné obdobie	Bezprostredne predchádzajúce účtovné obdobie
Náklady na ostatné služby	875	547
Osobitné náklady		
Iné ostatné náklady	22	2742
Príspevky fyzickým osobám na terapiu	947226	670185

**6. Prehľad o účele a výške použitia podielu zaplatenej dane za bežné účtovné obdobie**

Účel použitia podielu zaplatenej dane	Použitá suma z bezprostredne predch. účtovného obdobia	Použitá suma bežného účtovného obdobia



Poskytnuté príspevky na rehabilitačné pobyty pacientom	575075	235098
Zostatok podielu zaplatenej dane bežného účtovného obdobia		669677

#### 7. Opis a suma významných položiek finančných nákladov

	Bežné účtovné obdobie	Bezprostredne predch. účtovné obdobie
Finančné náklady, z toho:		
Kurzové straty, z toho:		
kurzové straty ku dňu, ku ktorému sa zostavuje účtovná závierka		

#### 8. Náklady vynaložené v súvislosti s auditom účtovnej závierky

Jednotlivé druhy nákladov za:	Suma
overenie účtovnej závierky	800
uisťovacie auditorské služby okrem overenia účtovnej závierky	
súvisiace auditorské služby	
daňové poradenstvo	
ostatné neauditorské služby	
Spolu	800

### V. Opis údajov na podsúvahových účtoch

Významné položky prenajatého majetku, majetku prijatého do úschovy, odpísané pohľadávky a prípadné ďalšie položky:  
 .....

### VI. Ďalšie informácie

#### 1. Opis a hodnota iných aktív, ktorými sa rozumie možný majetok, ktorý vznikol v dôsledku minulých udalostí a ktorého existencia alebo vlastníctvo závisí od toho, či nastane alebo nenastane jedna alebo viac neistých udalostí v budúcnosti, ktorých vznik nezávisí od účtovnej jednotky;

Aktíva	Bežné účtovné obdobie	Bezprostredne predchádzajúce účtovné obdobie
práva zo servisných zmlúv	nemá náplň	
práva z poisťných zmlúv		
práva z koncesionárskych zmlúv		
práva z licenčných zmlúv		
práva z investovania prostriedkov získaných oslobodením od dane z príjmov		

#### 2. Opis a hodnota iných pasív vyplývajúcich zo súdnych rozhodnutí, z poskytnutých záruk, zo všeobecne záväzných právnych predpisov, z ručenia podľa jednotlivých druhov ručenia

Pasíva	Bežné účtovné obdobie	Bezprostredne predchádzajúce účtovné obdobie
zo súdnych rozhodnutí	nemá náplň	
z poskytnutých záruk		
zo všeobecne záväzných predpisov		
z ručenia podľa jednotlivých druhov ručenia:		

3. **Opis významných položiek ostatných finančných povinností, ktoré sa nesledujú v účtovníctve a neuvádzajú sa v súvahe**  
.....
4. **Prehľad nehnuteľných kultúrnych pamiatok, ktoré sú v správe alebo vo vlastníctve účtovnej jednotky**  
.....
5. **Informácie o významných skutočnostiach, ktoré nastali medzi dňom, ku ktorému sa zostavuje účtovná závierka a dňom jej zostavenia**  
Nenastali žiadne významné skutočnosti. Účtovná závierka bola zostavená za predpokladu nepretržitého konania.



## SPRÁVA NEZÁVISLÉHO AUDÍTORA

### Pre združenie Asociácia pomoci postihnutým ADELI

Uskutočnila som audit priloženej účtovnej závierky združenia Asociácia pomoci postihnutým ADELI, IČO 42173809, so sídlom Na medzi 2/a, 831 06 Bratislava, ktorá obsahuje súvahu k 31. decembru 2015, výkaz ziskov a strát končiaci sa 31. decembrom 2015 a poznámky.

#### *Zodpovednosť štatutárneho orgánu za účtovnú závierku*

Štatutárny orgán spoločnosti je zodpovedný za zostavenie tejto účtovnej závierky, ktorá poskytuje pravdivý a verný obraz podľa slovenského zákona o účtovníctve, a za tie interné kontroly, ktoré považuje za potrebné na zostavenie účtovnej závierky, ktorá neobsahuje významné nesprávnosti, či už v dôsledku podvodu alebo chyby.

#### *Zodpovednosť audítora*

Mojou zodpovednosťou je vyjadriť názor na túto účtovnú závierku na základe môjho auditu. Audit som uskutočnila v súlade s Medzinárodnými audítorskými štandardmi. Podľa týchto štandardov mám dodržiavať etické požiadavky, naplánovať a vykonať audit tak, aby som získala primerané uistenie, že účtovná závierka neobsahuje významné nesprávnosti.

Súčasťou auditu je uskutočnenie postupov na získanie audítorských dôkazov o sumách a údajoch vykázaných v účtovnej závierke. Zvolené postupy závisia od úsudku audítora, vrátane posúdenia rizík významnej nesprávnosti v účtovnej závierke, či už v dôsledku podvodu alebo chyby. Pri posudzovaní tohto rizika audítora berie do úvahy interné kontroly relevantné pre zostavenie účtovnej závierky účtovnej jednotky, ktorá poskytuje pravdivý a verný obraz, aby mohol vypracovať audítorské postupy vhodné za daných okolností, nie však na účely vyjadrenia názoru na účinnosť interných kontrol účtovnej jednotky. Audit ďalej zahŕňa zhodnotenie vhodnosti použitých účtovných zásad a účtovných metód a primeranosti účtovných odhadov uskutočnených štatutárnym orgánom spoločnosti, ako aj vyhodnotenie prezentácie účtovnej závierky ako celku.

Súčasťou overenia bolo aj použitie podielu prijatej dane v súlade s § 50 zákona 595/2003 Z. z. o dani z príjmov.

Som presvedčená, že audítorské dôkazy, ktoré som získala, sú dostatočné a vhodné ako východisko pre môj názor.

#### *Názor*

Podľa môjho názoru, účtovná závierka poskytuje pravdivý a verný obraz finančnej situácie združenia Asociácie pomoci postihnutým ADELI k 31. decembru 2015 a výsledku jej hospodárenia za rok končiaci 31. decembrom 2015 podľa slovenského zákona o účtovníctve, ako aj použitie podielu prijatej dane.

Ing. Vondrová Ľubica  
Žehrianska 14  
Bratislava 851 07

Licencia SKAU č. 813

Bratislava, 24.3. 2016

*Ľubica Vondrová*



## Dodatok správy audítora

o overení súladu výročnej správy s účtovnou závierkou  
v zmysle §23 ods.5 zákona č. 540/2007 Z.z. o audítoroch,  
audite a dohľade nad výkonom auditu

Pre združenie Asociácia pomoci postihnutým ADELI

- I. Overila som účtovnú závierku združenia Asociácia pomoci postihnutým ADELI, Na medzi 2/a, 831 06 Bratislava /ďalej len združenie/ k 31.decembru 2015, ku ktorej som dňa 24.3.2016 vydala správu v nasledujúcom znení:

### **SPRÁVA NEZÁVISLÉHO AUDÍTORA**

**Pre združenie Asociácia pomoci postihnutým ADELI**

Uskutočnila som audit priloženej účtovnej závierky združenia Asociácia pomoci postihnutým ADELI, IČO 42173809, so sídlom Na medzi 2/a, 831 06 Bratislava, ktorá obsahuje súvahu k 31. decembru 2015, výkaz ziskov a strát končiaci sa 31. decembrom 2015 a poznámky.

#### *Zodpovednosť štatutárneho orgánu za účtovnú závierku*

Štatutárny orgán spoločnosti je zodpovedný za zostavenie tejto účtovnej závierky, ktorá poskytuje pravdivý a verný obraz podľa slovenského zákona o účtovníctve, a za tie interné kontroly, ktoré považuje za potrebné na zostavenie účtovnej závierky, ktorá neobsahuje významné nesprávnosti, či už v dôsledku podvodu alebo chyby.

#### *Zodpovednosť audítora*

Mojou zodpovednosťou je vyjadriť názor na túto účtovnú závierku na základe môjho auditu. Audit som uskutočnila v súlade s Medzinárodnými audítorskými štandardmi. Podľa týchto štandardov mám dodržiavať etické požiadavky, naplánovať a vykonať audit tak, aby som získala primerané uistenie, že účtovná závierka neobsahuje významné nesprávnosti.

Súčasťou auditu je uskutočnenie postupov na získanie audítorských dôkazov o sumách a údajoch vykázaných v účtovnej závierke. Zvolené postupy závisia od úsudku audítora, vrátane posúdenia rizík významnej nesprávnosti v účtovnej závierke, či už v dôsledku podvodu alebo chyby. Pri posudzovaní tohto rizika audítor berie do úvahy interné kontroly relevantné pre zostavenie účtovnej závierky účtovnej jednotky, ktorá poskytuje pravdivý a verný obraz, aby mohol vypracovať audítorské postupy vhodné za daných okolností, nie však na účely vyjadrenia názoru na účinnosť interných kontrol účtovnej jednotky. Audit ďalej zahŕňa zhodnotenie vhodnosti použitých účtovných zásad a účtovných metód a primeranosti účtovných odhadov uskutočnených štatutárnym orgánom spoločnosti, ako aj vyhodnotenie prezentácie účtovnej závierky ako celku.

Súčasťou overenia bolo aj použitie podielu prijatej dane v súlade s § 50 zákona 595/2003 Z. z. o dani z príjmov.

Som presvedčená, že audítorské dôkazy, ktoré som získala, sú dostatočné a vhodné ako východisko pre môj názor.



## Názor

Podľa môjho názoru, účtovná závierka poskytuje pravdivý a verný obraz finančnej situácie združenia Asociácie pomoci postihnutým ADELI k 31. decembru 2015 a výsledku jej hospodárenia za rok končiaci 31. decembrom 2015 podľa slovenského zákona o účtovníctve, ako aj použitie podielu prijatej dane.

Ing. Vondrová Ľubica  
Žehrianska 14  
Bratislava 851 07

Licencia SKAU č. 813

Bratislava, 24.3. 2016

II. Overila som súlad výročnej správy s vyššie uvedenou účtovnou závierkou.

Za správnosť zostavenia výročnej správy je zodpovedný štatutárny orgán spoločnosti. Mojou úlohou je overiť súlad výročnej správy s účtovnou závierkou a na základe toho vydať dodatok správy audítora o súlade výročnej správy s účtovnou závierkou.

Overovanie som uskutočnila v súlade s medzinárodnými audítorskými štandardami. Tieto štandardy požadujú, aby audítor naplánoval a vykonal overenie tak, aby získal primerané uistenie, že informácie uvedené vo výročnej správe, ktoré sú predmetom zobrazenia v účtovnej závierke, sú vo všetkých významných súvislostiach v súlade s príslušnou účtovnou závierkou.

Informácie uvedené vo výročnej správe na stranách 2-9 som posúdila s informáciami uvedenými v účtovnej závierke k 31. decembru 2015. Iné údaje a informácie, ako účtovné informácie získané z účtovnej závierky a účtovných kníh som neoverovala. Som presvedčená, že vykonané overovanie je dostatočné a vhodné ako východisko pre môj názor.

Podľa môjho názoru účtovné informácie uvedené vo výročnej správe spoločnosti sú v súlade s účtovnou závierkou k 31. decembru 2015.

30. apríl 2016

Bratislava

Audítor:  
Ing. Vondrová Ľubica  
Žehrianska 14, 851 07 Bratislava  
Licencia SKAU č. 813







## **APPA - Asociácia pomoci postihnutým ADELI**

**Nájdete nás**  
v budove ADELI Medical Center  
Hlboká 45, 921 01 Piešťany  
Tel.: +421 33 79 15 917  
E-mail: info@appa.eu

**Fakturačná adresa**  
Na medzi 2/A, 831 06 Bratislava  
**Číslo účtu: 2929826898/1100**  
**IBAN: SK98 1100 0000 0029 2982 6898**  
**BIC (SWIFT): TATRSKBX**

[www.appa.eu](http://www.appa.eu)